



Institución Educativa:  
"Santa Magdalena Sofía"  
- Chiclayo -

LINEAMIENTOS HACIA UN...

# MODELO PEDAGÓGICO



---

UNA VISIÓN PANORÁMICA DE LO QUE SE  
ASPIRA COMO INSTITUCIÓN EDUCATIVA

---

# Nuestra

GRAN FINALIDAD

## HACIA UN MODELO EDUCATIVO



BOCETO QUE DEBEMOS  
REPRESENTAR ENRIQUECER

  
(ECM)  
**Educación para la  
Ciudadanía  
Mundial**

  
**Construcción de  
un futuro mejor  
para todos**

1 + 2 = 3  
**SER HACER TRASCENDER**

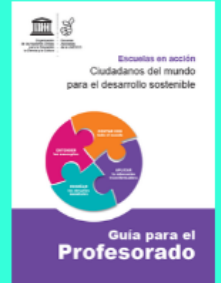

Institución Educativa:  
"Santa Magdalena Sofia"  
- Chiclayo -

**HABLEMOS DEL **SER** (INTEGRAL) CON ALTO NIVEL DE CONSCIENCIA**



### EMOCIONAL

Alfabetización emocional.  
Autodisciplina.  
Autoconfianza.  
Autoestima.  
Actitud y motivación.  
Voluntad.  
Emprendedorismo  
Resiliencia ..."

### SOCIAL

Relaciones interpersonales.  
Inteligencia social.  
Empatía.  
Trabajo en equipo.  
Comunidad profesional.

### FÍSICA

Promoción de la actividad física.  
Estilos saludables.

### INTELECTIVA

Aprendizaje estratégico.  
Desarrollo del pensamiento complejo.  
Desarrollo de habilidades superiores.  
Investigación, innovación y excelencia.  
Pensamiento visual..."

### ESTÉTICA

Apreciación.  
Sensibilidad.  
Expresión.

### ESPIRITUAL

Sentido y propósito a las propias acciones y existencia.  
Jerarquía de valores.

Institución Educativa:  
"Santa Magdalena Sofia"  
- Chiclayo -



# **OBJETIVOS** **DE DESARROLLO SOSTENIBLE**



Institución Educativa:  
"Santa Magdalena Sofía"  
- Chiclayo -

Producido en colaboración con **TROLLBÄCK + COMPANY** | TheGlobalGoals@trollback.com | +1.212.528.1010  
Para cualquier duda sobre la utilización, por favor comuníquese con: dpcampaigns@un.org



**Construcción de  
un futuro mejor  
para todos**



Institución Educativa:  
"Santa Magdalena Sofía"  
- Chiclayo -

**Formación integral  
de las personas..."**



**Corriente  
socioconstructivista  
y enfoque por  
competencias**



**PRINCIPIOS,  
FINES  
OBJETIVOS DE LA  
EDUCACIÓN**

**CAPACIDADES**

**SER**

**SITUACIONES  
PROBLEMÁTICAS**

**7 ENFOQUES  
TRANSVERSALES**

**COMPETENCIAS**

**HACER**

**PERFIL  
DE EGRESO**

**TRASCENDER**



Institución Educativa:  
"Santa Magdalena Sofía"  
- Chiclayo -

**Propuesta**



**Ciudadanía  
mundial**



**+**

**Enfoque por  
competencias**



**= Ciudadana competente**

Institución Educativa:  
"Santa Magdalena Sofía"  
- Chiclayo -





# Propuesta

- Liderazgo pedagógico, transformacional y comunicativo y con enfoque territorial.
- Mejoramiento de los procesos con apoyo de la automatización y tecnología digital.
- Convenios con diferentes entidades (sociedad educadora).
- Promoción y difusión a través de la Unidad de Comunicación y Marketing.
- Gestión del talento humano: actualización y capacitación al personal.
- Cultura organizacional.
- Cultura de prevención y seguridad.
- Cultura del informe, evaluación y transparencia.
- Gestión del conocimiento.
- Organización estudiantil efectiva.
- Acondicionamiento de espacios funcionales: tópico, departamento de psicología, club de radio y periodismo, entre otros.
- Comisiones institucionales proactivas y sobre la base de resultados.

- Proyectos pedagógicos, programas o planes de mejora.
- Proyectos productivos.
- Proyectos de innovación.
- Planes estratégicos y de contingencia.
- Proyectos comunales.
- Campañas.
- Proyectos de investigación - acción.
- Comunidad profesional o GIAD.
- Aprendizaje en servicio.
- Evaluación formativa.

Pedagógico

Gestión

**Modelo educativo**

Curricular

Didáctico

- Gamificación.
- Aprovechamiento de espacios al aire libre.
- VIP (vivencial, interactivo y personalizado).
- Investigación - producción - difusión.
- Pensamiento visual.
- Metodología interactiva.
- Énfasis en el desarrollo de habilidades superiores.

- Actualización del PCI, de acuerdo a los lineamientos mundiales, nacionales, locales e inconstitucionales.
- Contextualizar por áreas: fundamentos, propósitos, enfoque, estandarizar evaluación, entre otros.
- En la variante técnica, tener en cuenta el nivel de empleabilidad, demanda del mercado y acorde a los referentes de la educación superior técnica.



Institución Educativa:  
"Santa Magdalena Sofía"  
- Chiclayo -

**Propuesta: metodología transversal en todas las áreas.**

**PRINCIPIOS,  
FINES  
OBJETIVOS DE LA  
EDUCACIÓN**

**CAPACIDADES**

**SER**

**SITUACIONES  
PROBLEMÁTICAS**

**7 ENFOQUES  
TRANSVERSALES**

**COMPETENCIAS**

**HACER**

**PERFIL  
DE EGRESO**

**TRASCENDER**

**INVESTIGACIÓN**



**PRODUCCIÓN**



**DIFUSIÓN**



Institución Educativa:  
"Santa Magdalena Sofía"  
- Chiclayo -



Teóricos

# Fundamentos

**Aprendizaje por descubrimiento.**

**Socioconstructivista. Pedagogía de la conectividad.**

**Pensamiento complejo.**

**TIC- TAC- TEP. Mediación. Sociocrítica.**

**Pedagogía líquida.**

**Enseñanza situada.**

**Aportes de la neuroeducación.**

**Enseñanza invertida.**

**Pedagogía dialogante**

**Pedagogía de los espacios.**

**Modelo VAK**



Institución Educativa:



**¿Retornas o estás próximo a viajar?**

## PROTÉGETE DEL CORONAVIRUS

### ¿Cómo se transmite?

Por el momento no se puede afirmar que la transmisión de este virus se produzca de persona a persona. Las investigaciones determinarán la forma en que se transmite y su gravedad.

#### Síntomas

- Fiebre y escalofríos.
- Malestar general intenso.
- Tos y estornudos.
- Respiración rápida.
- Dolor de garganta.
- Sensación de falta de aire.



Si durante tu viaje o al retornar al país presentas síntomas similares, debes acudir de inmediato a un establecimiento de salud. No te automediques.

### Recomendaciones



Lávate las manos frecuentemente, con agua y jabón, mínimo 20 segundos.



Cúbrete la nariz y boca con el antebrazo antebrazo o pañuelo desechable, al estornudar o toser.



Lávate las manos antes de tocarte los ojos, nariz o boca.



Evita el contacto directo con personas con problemas respiratorios.

Para más información, llama gratis al ☎ 113 SALUD